

+/- 0,00 = 324,33 ü.N.N.

E	= Elektro		
S	= Sanitär		
H	= Heizung		
L	= Lüftung		
LF	= Lüftungslügel		
FL	= Feuerlöscher		
T90	= Türe mit T90 Brandschutzanforderung		
T30	= Türe mit T30 Brandschutzanforderung		
RWA	= Rauch-Wärme-Abzugsklappe		
RST	= Rauchschutztüre		
NA	= Notausgang		
BRH 2,00m	= Fensterrohrbrüstungshöhe ist 2,00m über dem Fertigfußboden		
-10 UKAD	= 10cm unter der Unterkante abgehängte Decke		
10 OKR	= 10cm über Oberkante Rohbetonfußboden		
10 OKF	= 10cm über Oberkante Fertigfußboden		
-10 UKD	= 10cm unter der Unterkante Decke		

	Gemeinschaftsräumen K+H+5
	Bestand Schule
	Umgriff Außenanlagen K+H+5
	Flächen Krippe
	Flächen Hort/Ganztageszug
	Flächen Erweiterung / Umbau Schule
	Gipskartonständerwand
	Kalksandstein
	Stahlbetonwand
	Stahlbetonwand ringsum Sichtbeton (Kanten scharfkantig)

PLANNUMMER / INDEX	DATUM	PLANFORMAT IN CM
Moggerla - Entwurf - Grundriss 1.OG	23.12.2009	70 / 42

BAUVORHABEN:

Kinderhort und Kinderkrippe mit Erweiterung und Umbau an der Adalbert Stifter Grundschule Fürth

PLANART:	MABSTAB:	GEZEICHNET:
Baueingabe	1 / 100	MV

PLANBEZEICHNUNG:

Grundriss 1.OG

BAUHERR:	Stadt Fürth Hirschenstraße 2, 90 762 Fürth TEL. 0911 / 974-0 FAX. 0911 / 974-3403
----------	---

PLANUNG:	BERNHARD HEID ARCHITEKTEN BDA DI VOLKER HEID BDA DI WOLFRAM HEID BDA HARDENBERGSTR. 53, 90 768 FÜRTH TEL: 0911/9972110 FAX: 0911/9972111 INFO@HEID-ARCHITEKTEN.DE
----------	---

- NACHBARN:**
- 569/2 Stadt Fürth Königsstr. 88, 90762 Fürth Weg
 - 564 Michael Egelseer Oberfürberger Str. 15, 90768 Fürth A
 - 563 Walter Besold Alte Fürther Str. 21, 90556 Cadolzburg A
 - 553 Dieter Wening Oberfürberger Str. 40, 90768 Fürth A
 - 553/1 Stadt Fürth Königsstr. 88, 90762 Fürth Gr
 - 486/6 Stadt Fürth Königsstr. 88, 90762 Fürth Straße

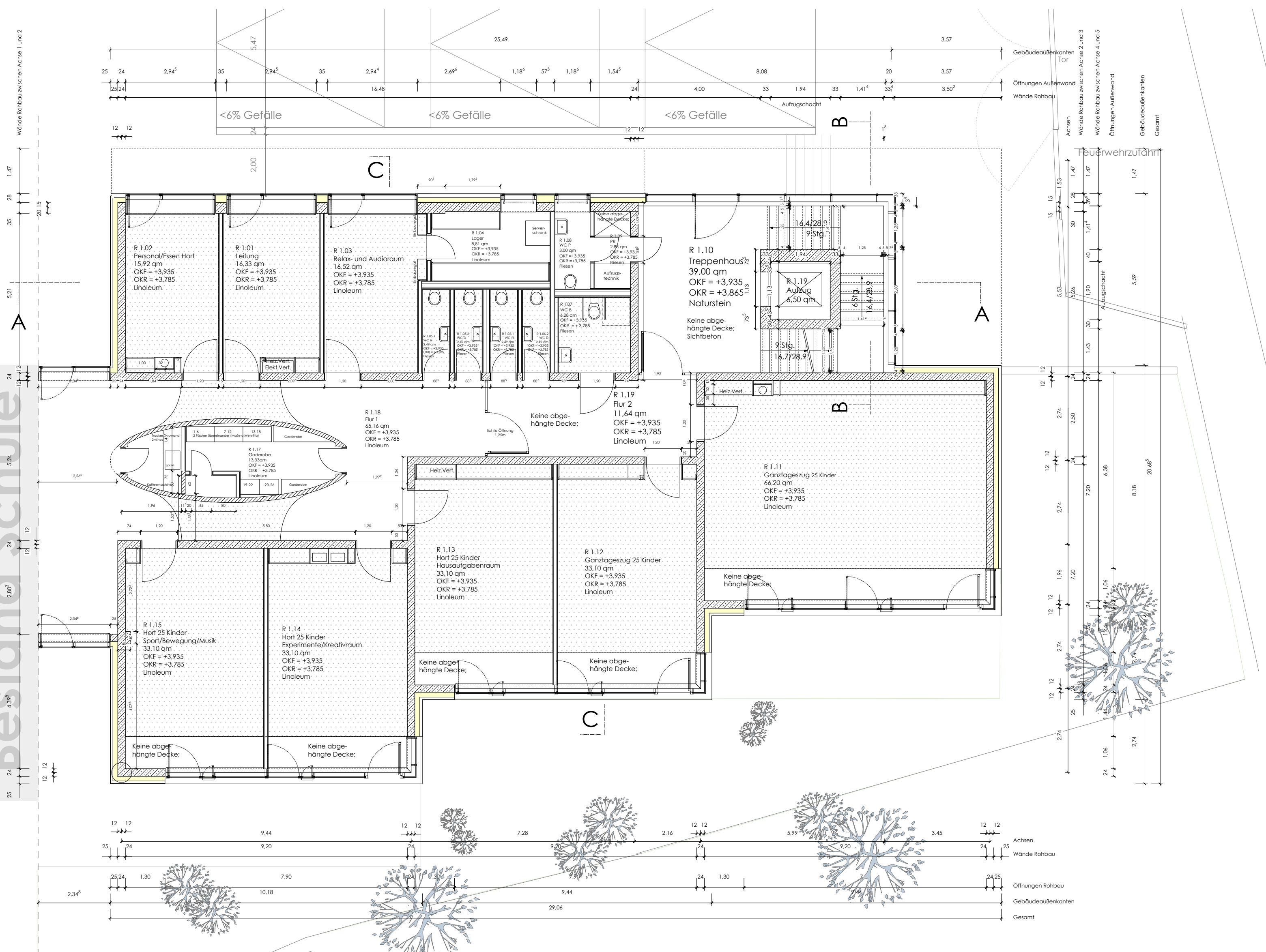

Bestand Schule

Bestand Neubau

